Blaustein

Stadt Blaustein
Alb-Donau-Kreis
Beratungsvorlage

Beratungsgremium:	**Gemeinderat**
Sitzung am	**17.12.2019**
Vorlagen Nr.	137/**2019** ☒ öffentlich ☐ nicht-öffentlich
Amt:	**Haupt- und Personalamt**

Beratungsgegenstand:

Anlegung eines Festplatzes an der Ehrensteiner Straße, Ortsteil Ehrenstein
Anfrage von Blausteiner Vereinen, Antrag des Musikverein Blaustein e.V.

Beschlussantrag:

Nach Diskussion

Thomas Kayser
Bürgermeister

Sachvortrag

Bereits im Jahr 2016 haben sich die Blausteiner Vereine Musikverein Blaustein e.V., Narrenvereinigung Katzastrecker Blaustein e.V. und TSV Blaustein 1899 Blaustein e.V. an Bürgermeister Kayser und den Stadtrat mit ihrem Anliegen gewandt, einen Festplatz anzulegen und diesen für große Feierlichkeiten in Blaustein zu nutzen. Hierfür bietet sich das Lixgebiet (Plan in der Anlage) an.

Jetzt wird diese Anfrage konkret, denn der Musikverein Blaustein e.V. feiert im Jahr 2022 sein 100-jähriges Bestehen und möchte das Kreismusikfest ausrichten. Um ein solches Kreismusikfest ausrichten zu können, sind gewisse Rahmenbedingungen zu erfüllen, vor allem die Möglichkeit zur Nutzung einer großen Fläche. Mit Schreiben vom 13. April 2019 beantragt der Musikverein Blaustein e.V. daher die Genehmigung eines geeigneten Festplatzes und bittet um verbindliche Zusage für die Nutzung dieses Platzes zur Durchführung des Kreismusikfestes 2022.

Nach einigen Besprechungen und Ortsterminen fand zuletzt ein Abstimmungsgespräch zwischen Verein und Stadtverwaltung statt. Hierbei formulierte der Musikverein seine Wünsche bezüglich der baulichen Maßnahmen am Festplatz wie folgt:

- Verlegung der bestehenden Versorgungskanäle und –leitungen an die Ostseite der Festplatzfläche (ggf. möglich unter Verwendung des bestehenden Hauptschachtes)
- Auffüllen und Verdichten des abfallenden Geländes an der Ostseite des bestehenden Platzes (rot markierte Fläche) auf Höhe der bestehenden Festplatzfläche
- Einebnen der gesamten Zeltfläche als Voraussetzung für den Zeltaufbau (insbesondere im Bereich der gelb markierten Fläche, ggf. auch Teerfläche ehem. Skater-Platz)
- Nach Absprache. Verlegung eines Leerrohres zum Anschluss eines Notstromaggregates in Zeltnähe um die erforderliche Stromversorgung sicher zu stellen. Ggf. können diese Arbeiten vermieden werden

Darüber hinaus müssten die Wohncontainer weichen.

Finanzierung

Die Kosten für diese Maßnahmen werden gerade zusammengestellt und per Mail nachgereicht.

Aufgrund des Gemeinderatsbeschlusses vom 3.12.2019 wird die Festplatzfläche in das Sanierungsgebiet „Stadtzentrum Blaustein" aufgenommen und somit kann für die Maßnahme mit 60 % Förderung gerechnet werden.

Beratung Ehrenstein-Klingenstein-Ausschuss

Der Ehrenstein-Klingenstein-Ausschuss hat sich in seiner Sitzung am 28.11.2019, vorbehaltlich der Kosten, für die Errichtung des Festplatzes ausgesprochen.

In der Sitzung werden zwei Vertreter des Musikverein Blaustein e.V. anwesend sein und ihr Anliegen vortragen.

Patrizia Moll
Leiterin Fachbereich 2.1
Haupt- und Personalamt

Anke Jaeger
Amtsleiterin
Haupt- und Personalamt

Anlagen

Lageplan Lixgebiet

Lageplan Festplatz mit Zeltgrundriss
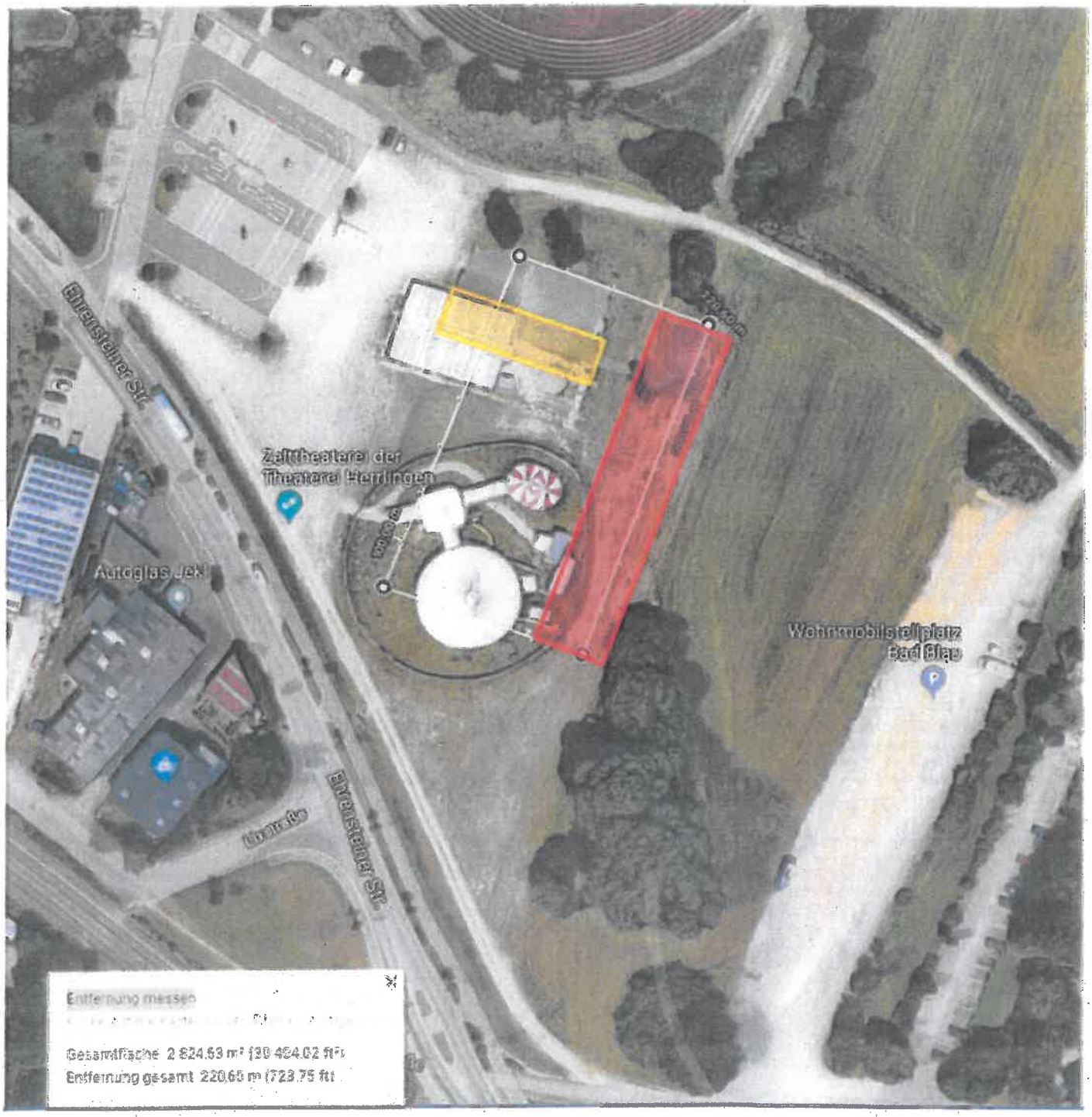
Stand 29.10.2019